

CASHOUSE- Soc. de Mediação Imobiliária, Lda

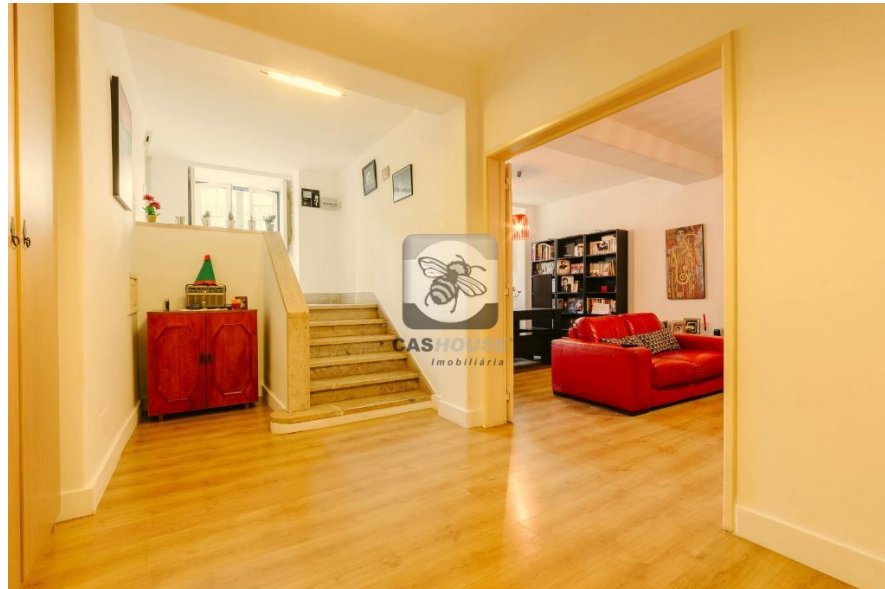

Apartamento T2 Lisboa



REFERÊNCIA: 1011096-6819

LOCALIZAÇÃO

Distrito: Lisboa

Concelho: Lisboa

Freguesia: São Vicente

Localidade: Graça

Finalidade: Venda

Estado: Recuperado

Área útil: 110.00 m²

Área terreno: m²

Ano de Construção: 1950

Preço: 330.000 €



Bonito T2 renovado na zona da Graça - Lisboa

Bonito Apartamento T2 renovado na zona da Graça. Apartamento, situado em cave com área útil de 110m², com 2 wc e com espaço exterior de 27m², cozinha completamente equipada. Muito bem localizado, numa zona com bastante comércio e serviço de transportes. Excelente apartamento para alojamento local! Venha conhecer e marque visita com Carla Freire através do 915 103 604

Lic. AMI 5166 - Informações e visitas, favor contactar através
web: cashouse.pt